

## Ausschreibung

### 5. BayernCup-Lauf 2023 (Mitteldistanz)

am 15.07.2023 in Weisendorf, OT  
Reuth

unterstützt durch



- Veranstalter:** Bayerischer Turnverband e.V., Fachgebiet Orientierungslauf  
**Ausrichter:** TV 1881 Altdorf e.V.  
**Gesamtleitung:** Christian Rietze  
**Technischer Delegierter:** Daniel Janischowsky, OLG Regensburg  
**Bahnlegung:** Jakob Oechler  
**Bahnkontrolle:** Christian Rietze  
**Wettkampfform:** Einzel-OL über die Mitteldistanz  
**OL-Karte:** Reuther Forst, Maßstab 1:10.000, Äquidistanz 5 m, Aufnahme: 08/2022  
Norm: ISOM 2017; Laserdruck auf Pretex  
**Geländebeschreibung:** Offener hügeliger Wald, nach Norden hin mit Gräben und Böschungen.  
**Geländesperre:**

Die Geländesperre gilt ab sofort und endet mit Zielschluss.

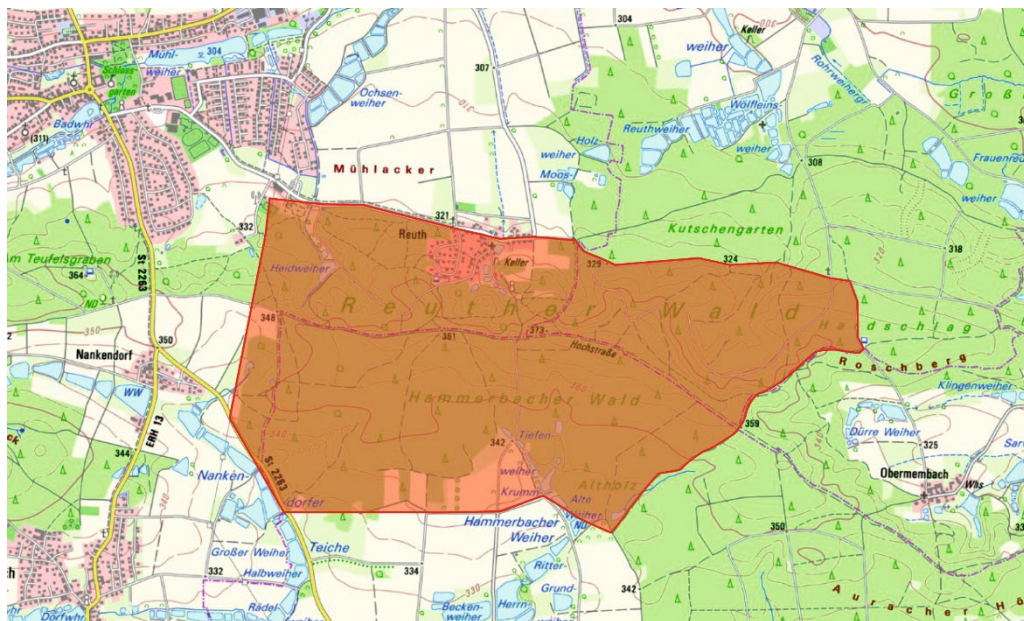

- Kontrollsystem:** „SPORTident Air+“, Chip-Leihmöglichkeit für (normale/nicht SIAC) SI-Chips gegen Gebühr von EUR 3,00 und Kaution EUR 30,00 in begrenzter Anzahl möglich.

- Kategorien:** **Bayerncup-Kategorien: (Startpasspflicht!)**  
D-12, D-14, D-16, D-18, D19-, D35-, D45-, D55-, D65-,  
H-12, H-14, H-16, H-18, H19-, H35-, H45-, H55-, H65-, H75-
- Rahmenkategorien:**  
Schüler B, Offen Kurz, Offen Mittel, Offen Lang
- Startberechtigung:** Für die Wertung in den Meisterschafts- und BayernCup-Kategorien ist der Besitz einer gültigen Jahresmarke "Orientierungssport Einzel " des Deutschen Turner Bundes für den meldenden Verein erforderlich. Dieser Verein muss Mitglied des Bayerischen Turnverbandes (BTV) sein.
- Für nicht wertungsberechtigte Gastläufer ist ein Start in den Meisterschafts- und BayernCup-Kategorien lediglich "außer Konkurrenz" (ohne Platzierung) möglich. Die Wertung in den Rahmenkategorien ist offen für Jedermann.
- Meldegebühren:** Wertungskategorien: bis D/H-18 je 8,- EUR  
ab D/H19 je 14,- EUR  
Rahmenkategorien je 6,- EUR  
Die Überweisung der Gebühren ist bis Meldeschluss erforderlich.  
Bitte vereinsweise überweisen!  
Kontoinhaber: TV 1881 Altdorf e.V.  
Institut: Sparkasse Nürnberg  
IBAN: DE73760501010380348524  
BIC: SSKN DE 77XXX  
Betreff: BCMittel2023 + {Verein oder Name}
- Meldung:** Meldeschluss ist Montag, der 05.07.2023 23:59:59.  
Bevorzugt Online-Anmeldung über den O-Manager Deutschland:  
[https://omanager.o-sport.de/service/f?p=105:7:::::P7\\_ID:45449](https://omanager.o-sport.de/service/f?p=105:7:::::P7_ID:45449)  
In Ausnahmefällen auch Meldung per E-Mail oder per Post möglich:  
orientierungslauf@tv1881altdorf.de oder Christian Rietze, In der Herrnau 1,  
90518 Altdorf/Nbg.  
Bitte Name, Vorname, Jahrgang, Verein, SI-Nummer und Kategorie angeben!
- Nachmeldungen:** Nur im Rahmen vorhandener Karten bzw. Vakant-Plätze vor Ort möglich  
Startgebühren: 150% der oben genannten Beträge.
- Wettkampfbereich:** Spielplatz Reuth, Sandstraße, 91085 Weisendorf (49.617372, 10.850726)
- Anfahrt:** Entlang des Feldwegs zum WKZ, Der Weg ist vom Abzweig der Hauptstraße ausgeschildert.
- Entfernungen:** Parken-WKZ: 100-150 m, WKZ-Start: 700 m, Ziel-WKZ: 300 m
- Zeitplan:** 12:00 Öffnung WKZ  
14:00 Nullzeit  
17:00 Zielschluss

- Duschen:** Es sind keine Duschen vor Ort vorhanden.
- Siegerehrung:** Siegerehrung für Schülerklassen.
- Übernachtung:** Es wird keine Übernachtung angeboten.
- Kinder-OL:** Es wird kein Kinder-OL angeboten.
- Weitere Infos:** Technische Hinweise, Startlisten und Ergebnisse auf der Webseite des TV 1881 Altdorf unter: [www.tv1881altdorf.de](http://www.tv1881altdorf.de) > Orientierungslauf  
Es gibt ein Zielgetränk, bitte eigene Getränkeflaschen oder Becher mitbringen.
- Versicherung:** Veranstalter, Ausrichter, Grundstückseigentümer und Behörden übernehmen über bestehende Versicherungen hinaus keine Haftung. Eine ausreichende Versicherung ist Sache der Teilnehmer. Mit der Meldung zu Wettkämpfen erkennen Wettkämpferinnen und Wettkämpfer die Ausschreibungsbedingungen und die Bestimmungen der Datenschutzordnung des BTV an, insbesondere die Veröffentlichung der Meldedaten, Ergebnisse und eventueller Bilder in den Medien, in den Start- und Ergebnislisten, sowie im Internet. Die Meldung gilt gleichzeitig als Versicherung, dass die gemeldeten Wettkämpferinnen und Wettkämpfer, Paare oder Mannschaften für den Verein startberechtigt sind und der entsprechenden Altersklasse angehören; bei Wettkämpfen, an denen Jugendliche teilnehmen, dass die Zustimmung eines Personensorgeberechtigten vorliegt und die gesundheitliche Sporttauglichkeit gegeben ist.